

MUĞLA SITKI KOÇMAN ÜNİVERSİTESİ
EDEBİYAT FAKÜLTESİ
SOSYOLOJİ BÖLÜMÜ

Sosyoloji Bölümü, Muğla Sıtkı Koçman Üniversitesi Fen-Edebiyat Fakültesi bünyesinde 1994–1995 eğitim-öğretim yılında kurulmuştur. Bölüm bünyesinde 1999 yılından bu yana yüksek lisans, 2008 yılı itibariyle de doktora programları hizmet vermektedir.

Sosyoloji Bölümünde, 2023-2024 eğitim-öğretim yılı itibariyle eğitim kadrosunda 4 Profesör, 5 Doktor Öğretim Üyesi, 1 Öğretim Görevlisi, 2 Araştırma Görevlisi olmak üzere toplam 12 öğretim elemanı görev yapmaktadır. Bölüme Aralık 2022'den günümüze Prof. Dr. Zafer DURDU başkanlık etmektedir.

Bölümümüzde lisans, yüksek lisans ve doktora düzeyinde programlarımızın yanı sıra Aile Danışmanlığı gibi alanlarda sertifika programları da yer almaktadır. Bölümümüzde ayrıca çok sayıda TÜBİTAK, AB ve GEKA gibi ulusal ve uluslararası ajanslar tarafından desteklenen projeler yürütülmüş ve yürütülmektedir.

Bölümde, Türkiye ve Muğla genelinde, turizm, çevre, yaşlanma, köy, kırsal kalkınma, sürdürülebilirlik ve kent konularında uygulamalı araştırmalar; kültür, siyaset, kadın, edebiyat, hukuk, modernleşme, din ve genel sosyoloji-metodoloji alanında teorik çalışmalar yapılmaktadır.

AKADEMİK PERSONEL

BÖLÜM BAŞKANI

Prof. Dr. Zafer DURDU

Prof. Dr. Muammer TUNA

Prof. Dr. Hasan ŞEN

Prof. Dr. Şinasi ÖZTÜRK

Dr.Öğ.Üyesi Gökçen ERTUĞRUL

Dr.Öğ.Üyesi Savaş ÇAĞLAYAN

Dr.Öğ.Üyesi Ünal BOZYER

Dr.Öğ.Üyesi Sergender SEZER

Dr. Öğr. Üyesi Ebru AÇIK TURĞÜTER

Öğr. Gör. Volkan GÜLOĞLU

Arş. Gör. Mirace KARACA EVREN

Arş. Gör. Gökalp Aral OKÇU

*Homo sum; humani nihil a me
alienum puto!*
Terentius



*Ben bir İnsanı ve İnsana Dair
Hiçbir Şey Bana Yabancı Değildir!*



T.C.
MUĞLA SITKI KOÇMAN ÜNİVERSİTESİ
EDEBİYAT FAKÜLTESİ
SOSYOLOJİ BÖLÜMÜ

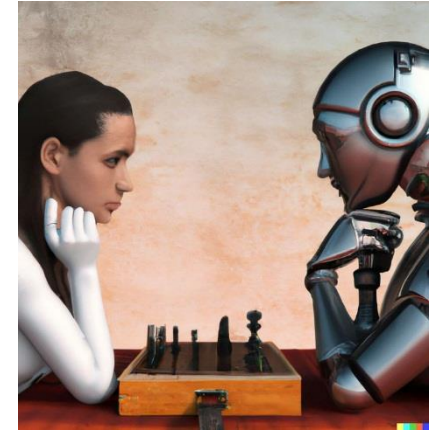

SOSYOLOJİ TOPLULUĞU
GELENEKSEL XXV. Sosyoloji Günleri

15-16-17 Mayıs 2024

EDEBİYAT FAKÜLTESİ
ŞEHİT POLİS YAŞAR ÖZLEM AMFİSİ

15 MAYIS ÇARŞAMBA

Saat 10.00-10.20- Müzik Dinletisi

- ❖ Öğr. Gör. Erhan İşseveroğlu
- ❖ Seval Yıldız

Saat 10.20-11.00- AÇILIŞ KONUŞMALARİ

- ❖ Melike Aslan, Sosyoloji Topluluğu Bşk.
- ❖ Arş. Gör. Mirace Karaca Evren, Sosyoloji Bölümü Arş. Gör.
- ❖ Prof. Dr. Hasan Şen, Sosyoloji Topluluğu Koordinatörü
- ❖ Prof. Dr. Zafer Durdu, Sosyoloji Bölüm Başkanı
- ❖ Prof. Dr. Mustafa Gökçe, Edebiyat Fakültesi Dekanı
- ❖ Prof. Dr. Turhan Kaçar, Rektör

Saat 11.00- 12.30: AÇILIŞ KONFERANSI

Prof. Dr. Ali Ergur: "Yeni Bir Toplumsallığı Eşiğinde İnsan İlişkisini Değiştiren Tıp Teknolojisi"

Saat 12.30-13.30: Öğle Arası

13.30-14.45 :TÜBİTAK 2209 KARMA OTURUMU I

Oturum Başkanı: Ayten Sudem Cömert

- ❖ Mehmet Kural, Başak Sarı, Melike Aslan: Hiyerarşik Yapının Çalışanların Çalışma Performansına Etkisi: Muğla Meslek Yüksek Okulu Örneği
- ❖ Beyza Nur Şensoy, Fatma Kırtaş: Tarımsal Destekleme Politikalarının Çiftçiler Üzerindeki Etkileri
- ❖ Fadime Aksel, Rabia Sezgin, Neval Çetin: Kırsaldan Kente Göçün Sosyo-Ekonomik Sebepleri Ve Sonuçlarına İçeriden Bir Bakış: Manisaturgutlu Örneği
- ❖ Özlem Yay: Etnik Köken Ve Yoksulluğa Bağlı Sosyal Dışlanma: Aydın Ovaemir Örneği

14.45- 15.00 Ara

Saat 15.00-16.30: DAVETLİ KONUŞMACI

Prof. Dr. Yücel Karadağ: "Türkiye'deki Göçmen Karşıtlığı Irkçılık Mı?"

Saat 16.30- 17.00: BELGESEL GÖSTERİMİ:

"Çeyrek Asırlık Gelenek: Sosyoloji Günleri"

16 MAYIS PERŞEMBE

Saat 10.00-11.15- EKONOMİ/ EMEK KARMA OTURUMU

Oturum Başkanı: İlkin Eşer

- ❖ Mısra Ciciik – Damla Akyol: Post Feminist Bir Pazarlama Stratejisi Olarak Femvertising
- ❖ Utku Can Karaca: Türkiye Ekonomisine Dair Deneyimler: Kuyumcular Ve Akademisyenler, Muğla Örneği
- ❖ Gizem Nur Boztepe: Birinci ve İkinci Dönem Z Kuşağının İş ve Kariyer Beklentileri
- ❖ Çiğdem Zühal Ertan: Stratejik İnsan Kaynakları Yönetiminde Cam Tavan Sendromu Engellerini Aşmak

11.15 – 11.30 – Ara

Saat 11.30 – 12.30-ARKEOLOJİ OTURUMU

Oturum Başkanı: Prof. Dr. Kaan İrem

- ❖ Prof. Dr. Kaan İrem: Arkeoloji Nedir? Ne Değildir?
- ❖ Dr. Öğr. Gör. Özgün Alpdoğan Kasar: Disiplinlerarasılık Ve Arkeoloji
- ❖ Dr. Öğr. Gör. Polat Ulusoy: Arkeoloji Ve Sosyoloji: Kuramsal Etkileşimler, Benzerlikler Ve Farklılıklar
- ❖ Arş. Gör. Çiçek Karaöz: Kozmopolit Daskyleion

Saat 12.30-13.30 Öğle Arası

Saat 13.30-15.00 DAVETLİ KONUŞMACI

Doç. Dr. Gaye Gökalep Yılmaz: "Afetlere Sosyolojik Bakış ve Afetlerin Toplumsal Etkileri"

15.00- 15.15 Ara

Saat 15.15-16.30- DEPREM ARAŞTIRMALARI OTURUMU

Oturum Başkanı: Ecem Nur Boztepe

- ❖ İlke Öfkeli: 6 Şubat Ve Toplumsal Etkileri: Hatay Örneği
- ❖ Melike Aslan: 6 Şubat Depremlerine Statü Kaybı Bağlamında Bakmak
- ❖ Yusuf Metehan Gül- Pınar Sırma: Doğal Afet Sonrası Oluşan Göçlerin Ebeveynler Üzerindeki Etkileri

16.30 – 17.00 : Ara

Saat 17.00- MÜZİK DİNLETİSİ



MAYIS CUMA

Saat 10.00-11.15- KÖY SOSYOLOJİSİ OTURUMU

Oturum Başkanı: Rümeyza Ören

- ❖ Hayat Alkan: Tarım Faaliyetleri Değişiminin Arıcılığa Etkisi
- ❖ Beyza Nur Köşeci: Teknolojik Uygulamalar Sonrası Kaybolan Pratikler: Salan Uygulaması
- ❖ Nida Kurtça: Muğla'da Kadın Balıkçıların Deneyimleri
- ❖ Fatma Serdar: Sürdürülebilir Tarım ve Kooperatifçilik: Yerkesik

11.15 – 11.30 – Ara

Saat 11.30 – 12.30 –TÜBİTAK 2209 KARMA OTURUMU II

Oturum Başkanı: Esmâ Koçak

- ❖ İbrahim Doğan, Şafak Aydın: Ebeveynleriyle Yaşamak Zorunda Kalan İşsiz Bireylerin Aile İçi Ve Sosyal İlişkilerinin İncelenmesi
- ❖ İlkur Şahin, Sevgi Arslan, Öznur Üçdağ: Erken Yaşta Evlilik Deneyimi Olan Kadınlar
- ❖ Elif Müzeyyen Başbuğ: Menteşe İlçesindeki Kadınların Boşanma Sebeplerinin Sosyolojik Analizi
- ❖ Buse Şenbalcı, Şeyma Nur Soydoğan: Nöbetleşe Ebeveynlik

Saat 12.30-13.30 Öğle Arası

Saat 13.30-15.00 DAVETLİ KONUŞMACI

Prof. Dr. Güney Çeğin: "Foucault'dan Önce Stirner Vardı: Beden(Leşme), İdeoloji Ve Direniş"

15.00- 15.15 Ara

Saat – 15.15-16.15-LİSANSÜSTÜ OTURUMU

Oturum Başkanı: Gizem Dağdelen

- ❖ Öğr. Gör. Dr. Vedat Martin İnce: Nesiller Arası Dinsel Akışlar: Almanya'da Yaşayan Türkler Üzerine Sosyolojik Bir İnceleme
- ❖ Dr. Hatice Şeker: Ankara Meyve Sebze Halinin Sosyolojik Analizi
- ❖ Ziynet Topaloğlu: Çağdaş Flört Uygulamaları: Tinder Üzerine Gözlemler Ve Kullanıcı Deneyimleri

16.15- 16.30- Ara

Saat – 16.30-17.00- DEĞERLENDİRME OTURUMU

- ❖ Melike Aslan, , Sosyoloji Topluluğu Bşk.
- ❖ Arş. Gör. Mirace Karaca Evren, Bölüm Araştırma Görevlisi

Saat 17.00- TİYATRO :“Evlilik Yılı Dönümünüz Kutlu Olsun!”
TİYATRO PERFORMANS EKİBİ